

# NOOR

**Roularta**   
**Local Media**  

---

*wide is wonderful*

Tom Van Vlierberghe | M +32 496 59 54 00 | [tom.van.vlierberghe@roularta.be](mailto:tom.van.vlierberghe@roularta.be)  
Mariska van der Arend | M +32 477 59 57 51 | [mariska.van.der.arend@roularta.be](mailto:mariska.van.der.arend@roularta.be)  
Luc Van Gestel | M +32 475 54 82 23 | [luc.van.gestel@roularta.be](mailto:luc.van.gestel@roularta.be)  
Inge Claerhout | M +32 495 59 52 51 | [inge.claerhout@roularta.be](mailto:inge.claerhout@roularta.be)



|                                          |    |
|------------------------------------------|----|
| De Zondag .....                          | 3  |
| De Streekkrant .....                     | 4  |
| Steps .....                              | 5  |
| Extranet .....                           | 6  |
| Krant van West-Vlaanderen .....          | 7  |
| Websites en newsletters titels RLM ..... | 8  |
| Digital .....                            | 10 |
| Special issues .....                     | 12 |
| Creatieve formules .....                 | 14 |



**Roularta Local Media**  
wide is wonderful

### Tarifs annonces De Zondag par édition

Valables à partir du 1-1-2021. Prix en EUR, TVA et 3,85% de contribution à l'environnement non comprises \*. Pas d'application pour les annonces emploi et immo.

|                                                                        | Tirage  | 1/1 page               | 1/2 page                                            | 1/4 page               | Page rédactionnelle     |                                | Page 1                    |
|------------------------------------------------------------------------|---------|------------------------|-----------------------------------------------------|------------------------|-------------------------|--------------------------------|---------------------------|
|                                                                        |         | Quadri                 | Quadri                                              | Quadri                 | teaser section<br>Regio | bandeau<br>rédactionnel        | bandeau en<br>bas de page |
|                                                                        |         | 367 mm H x<br>256 mm L | 181 mm H x<br>256 mm L<br>ou 367 mm H<br>x 126 mm L | 181 mm H x<br>126 mm L | 27 mm H x<br>152 mm L   | 128 mm H x<br>256 mm L<br>(**) | 95 mm H x<br>256 mm L     |
| <b>Full Sunday:</b><br>16 éditions De Zondag +<br>7 éditions 7Dimanche | 913.000 | 37.800,00              | 25.750,00                                           | 16.700,00              | n.v.t.                  | 21.750,00                      | n.v.t.                    |
| <b>Package Vlaanderen:</b><br>(16 éditions De Zondag)                  | 688.000 | 25.000,00              | 17.000,00                                           | 11.410,40              | 11.288,00               | 16.646,40                      | 24.371,20                 |
| <b>Province d'Anvers</b>                                               |         |                        |                                                     |                        |                         |                                |                           |
| De Zondag Antwerpen Centrum/Zuid                                       | 43.000  | 2.070,00               | 1.413,00                                            | 900,00                 | 830,00                  | 1.312,00                       | 1.922,00                  |
| De Zondag Antwerpen Noord                                              | 43.000  | 2.070,00               | 1.413,00                                            | 900,00                 | 830,00                  | 1.312,00                       | 1.922,00                  |
| De Zondag Kempenland                                                   | 43.000  | 2.070,00               | 1.413,00                                            | 900,00                 | 830,00                  | 1.312,00                       | 1.922,00                  |
| De Zondag Mechelen                                                     | 43.000  | 2.070,00               | 1.413,00                                            | 900,00                 | 830,00                  | 1.312,00                       | 1.922,00                  |
| <b>Province de Flandre occidentale</b>                                 |         |                        |                                                     |                        |                         |                                |                           |
| De Zondag Brugge-Oostkust                                              | 43.000  | 2.070,00               | 1.413,00                                            | 900,00                 | 830,00                  | 1.312,00                       | 1.922,00                  |
| De Zondag Midden West Vlaanderen                                       | 43.000  | 2.070,00               | 1.413,00                                            | 900,00                 | 830,00                  | 1.312,00                       | 1.922,00                  |
| De Zondag West-Vlaanderen Zuid                                         | 43.000  | 2.070,00               | 1.413,00                                            | 900,00                 | 830,00                  | 1.312,00                       | 1.922,00                  |
| De Zondag Westkust-Middenkust                                          | 43.000  | 2.070,00               | 1.413,00                                            | 900,00                 | 830,00                  | 1.312,00                       | 1.922,00                  |
| <b>Province de Flandre orientale</b>                                   |         |                        |                                                     |                        |                         |                                |                           |
| De Zondag Gent - Deinze - Wetteren                                     | 43.000  | 2.070,00               | 1.413,00                                            | 900,00                 | 830,00                  | 1.312,00                       | 1.922,00                  |
| De Zondag Meetjesland                                                  | 43.000  | 2.070,00               | 1.413,00                                            | 900,00                 | 830,00                  | 1.312,00                       | 1.922,00                  |
| De Zondag Waasland                                                     | 43.000  | 2.070,00               | 1.413,00                                            | 900,00                 | 830,00                  | 1.312,00                       | 1.922,00                  |
| De Zondag Zuid Oost-Vlaanderen                                         | 43.000  | 2.070,00               | 1.413,00                                            | 900,00                 | 830,00                  | 1.312,00                       | 1.922,00                  |
| <b>Province du Brabant flamand + Bruxelles</b>                         |         |                        |                                                     |                        |                         |                                |                           |
| De Zondag Brussel en Rand                                              | 43.000  | 2.070,00               | 1.413,00                                            | 900,00                 | 830,00                  | 1.312,00                       | 1.922,00                  |
| De Zondag Oost-Brabant                                                 | 43.000  | 2.070,00               | 1.413,00                                            | 900,00                 | 830,00                  | 1.312,00                       | 1.922,00                  |
| <b>Province du Limbourg</b>                                            |         |                        |                                                     |                        |                         |                                |                           |
| De Zondag Limburg Noord                                                | 43.000  | 2.070,00               | 1.413,00                                            | 900,00                 | 830,00                  | 1.312,00                       | 1.922,00                  |
| De Zondag Limburg Zuid                                                 | 43.000  | 2.070,00               | 1.413,00                                            | 900,00                 | 830,00                  | 1.312,00                       | 1.922,00                  |

- Suppléments :
- Dernière page : +50%
  - Publireportage : +150 EUR

\* Contribution à l'environnement uniquement pour De Zondag  
\*\* Dans 7Dimanche, il s'agira de 1/4 page [ 67 mm H x 204 mm L ]



**Tarifs annonces De Streekkrant par édition**

Valables à partir du 24-2-2021. Prix en EUR, TVA et 3,85% de contribution à l'environnement non comprises. Pas d'application pour les annonces emploi et immo.

|                                                       | Tirage net | 1/1 page<br>Quadri | 1/2 page<br>Quadri | 1/4 page<br>Quadri | 1/32 page<br>Quadri | Moduleformat<br>Quadri | 1/1<br>Dernière page<br>Quadri |
|-------------------------------------------------------|------------|--------------------|--------------------|--------------------|---------------------|------------------------|--------------------------------|
|                                                       | 953.110    |                    |                    |                    |                     |                        |                                |
| <b>Province d'Anvers</b>                              |            |                    |                    |                    |                     |                        |                                |
| De Streekkrant Magazine Herentals - Lier (2)          | 78.912     | 1.230,00           | 715,00             | 475,00             | 50,00               | n.v.t.                 | 1.605,00                       |
| De Streekkrant Magazine Mol-Geel (2)                  | 60.738     | 995,00             | 575,00             | 385,00             | 50,00               | n.v.t.                 | 1.300,00                       |
| <b>Province de Flandre occidentale</b>                |            |                    |                    |                    |                     |                        |                                |
| Tam Tam Brugge (*) (1)                                | 62.680     | 1.567,00           | 940,00             | 626,00             | n.v.t.              | 43,00                  | 1.958,75                       |
| Tam Tam Knokke-Heist (1)                              | 34.273     | 1.270,00           | 762,00             | 507,00             | n.v.t.              | 35,00                  | 1.587,50                       |
| Tam Tam Torhout (*) (2)                               | 30.174     | 754,00             | 453,00             | 301,00             | n.v.t.              | 21,00                  | 942,50                         |
| De Streekkrant Kortrijk (1)                           | 55.217     | 1.380,00           | 828,00             | 551,00             | n.v.t.              | 38,00                  | 1.725,00                       |
| De Streekkrant Middenkust (2)                         | 75.320     | 1.877,00           | 1.126,00           | 749,00             | n.v.t.              | 52,00                  | 2.346,25                       |
| De Streekkrant Roeselare (1)                          | 59.917     | 1.498,00           | 899,00             | 598,00             | n.v.t.              | 42,00                  | 1.872,50                       |
| Het Gouden Blad (1)                                   | 47.260     | 1.232,00           | 739,00             | 492,00             | n.v.t.              | 34,00                  | 1.540,00                       |
| De Streekkrant Westkust (2)                           | 38.445     | 961,00             | 577,00             | 384,00             | n.v.t.              | 27,00                  | 1.201,25                       |
| De Streekkrant Westland (1)                           | 38.429     | 961,00             | 576,00             | 384,00             | n.v.t.              | 27,00                  | 1.201,25                       |
| <b>Province de Flandre orientale</b>                  |            |                    |                    |                    |                     |                        |                                |
| De Wegwijzer (1)                                      | 70.355     | 1.759,00           | 1.055,00           | 702,00             | n.v.t.              | 49,00                  | 2.198,75                       |
| t Fonteintje (1)                                      | 53.954     | 1.349,00           | 809,00             | 539,00             | n.v.t.              | 37,00                  | 1.686,25                       |
| De Streekkrant Vlaamse Ardennen (2)                   | 29.253     | 731,00             | 439,00             | 292,00             | n.v.t.              | 20,00                  | 913,75                         |
| Wetthra (1)                                           | 37.137     | 928,00             | 557,00             | 371,00             | n.v.t.              | 26,00                  | 1.160,00                       |
| <b>Province du Brabant flamand + Bruxelles</b>        |            |                    |                    |                    |                     |                        |                                |
| BRUZZ (1)                                             | 55.000     | 3.480,00           | 1.920,00           | 980,00             | n.v.t.              | n.v.t.                 | n.v.t.                         |
| De Streekkrant Magazine Heist - Haacht - Aarschot (2) | 62.070     | 995,00             | 575,00             | 385,00             | 50,00               | n.v.t.                 | 1.300,00                       |
| <b>Province du Limbourg</b>                           |            |                    |                    |                    |                     |                        |                                |
| Deze Week Magazine Genk - Maasland (2)                | 63.976     | 995,00             | 575,00             | 385,00             | 50,00               | n.v.t.                 | 1.300,00                       |

Suppléments :

- Page 2 en 3 : +15%
- Emplacement spécifique : + 15%
- Dernière page : +25%
- Publiereportage : +150 EUR

(\* les 10/03 - 05/05 - 16/06 - 06/10 - 15/12/2021, TT Brugge et TT Torhout seront combinés en une édition. Tarif tarifs sur demande chez votre personne de contact.

(1) Parution hebdomadaire

(2) Parution bimensuelle (semaines de pare)

| Formats en mm                                                                                                | 1/1 page               | 1/2 page               | 1/4 page grand         | 1/32 page            | Format module        | 1/1<br>Dernière page   |
|--------------------------------------------------------------------------------------------------------------|------------------------|------------------------|------------------------|----------------------|----------------------|------------------------|
| Format tabloïd<br>De Streekkrant, t Fonteintje, Wetthra,<br>Het Gouden Blad, De Wegwijzer,<br>Tam Tam, Bruzz | 367 mm H x<br>256 mm L | 181 mm H x<br>256 mm L | 177 mm H x<br>145 mm L | n.v.t.               | 33 mm H x<br>34 mm L | 367 mm H x<br>256 mm L |
| Format magazine<br>De Streekkrant Magazine,<br>Deze Week Magazine                                            | 285 mm H x<br>235 mm L | 265 mm H x<br>105 mm L | 130 mm H x<br>105 mm L | 29 mm H x<br>50 mm L | n.v.t.               | 285 mm H x<br>235 mm L |
|                                                                                                              |                        | 130 mm H x<br>215 mm L | 63 mm H x<br>215 mm L  |                      |                      |                        |

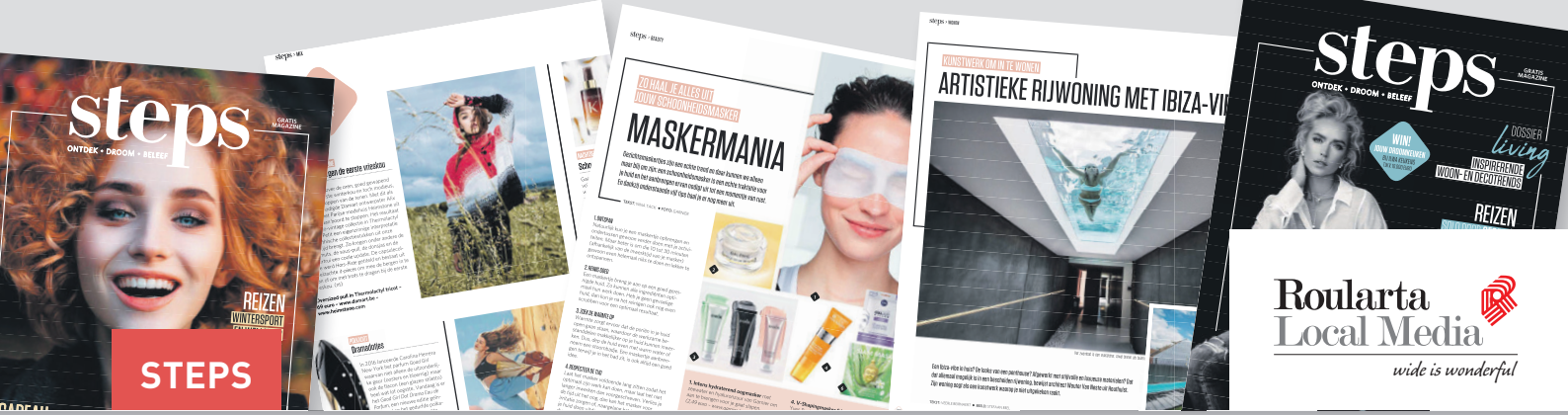

**Roularta  
Local Media**  
wide is wonderful

| Tarifs annonces Steps par édition                                                                                                                               |         |                                                           |                                                                                       |                                                          |
|-----------------------------------------------------------------------------------------------------------------------------------------------------------------|---------|-----------------------------------------------------------|---------------------------------------------------------------------------------------|----------------------------------------------------------|
| Valables à partir du 1-1-2021. Prix en EUR, TVA et 3,85% de contribution à l'environnement non comprises *. Pas d'application pour les annonces emploi et immo. |         |                                                           |                                                                                       |                                                          |
|                                                                                                                                                                 | Tirage  | 1/1 page<br>Quadri<br>bords perdus<br>285 mm H x 220 mm L | 1/2 page<br>Quadri<br>format utile<br>124 mm H x 197 mm B<br>of<br>255 mm H x 95 mm B | 1/4 page<br>Quadri<br>format utile<br>124 mm H x 95 mm B |
| <b>Full City:</b> toutes les éditions de Steps                                                                                                                  | 250.800 | 8.800,00                                                  | 5.225,00                                                                              | 3.300,00                                                 |
| <b>Province d'Anvers</b>                                                                                                                                        |         |                                                           |                                                                                       |                                                          |
| Steps Antwerpen                                                                                                                                                 | 27.000  | 969,00                                                    | 576,00                                                                                | 362,00                                                   |
| Steps Kempen                                                                                                                                                    | 18.700  | 969,00                                                    | 576,00                                                                                | 362,00                                                   |
| Steps Mechelen - Lier - Meise                                                                                                                                   | 18.600  | 969,00                                                    | 576,00                                                                                | 362,00                                                   |
| <b>Province du Limbourg</b>                                                                                                                                     |         |                                                           |                                                                                       |                                                          |
| Steps Limburg                                                                                                                                                   | 29.900  | 969,00                                                    | 576,00                                                                                | 362,00                                                   |
| <b>Province de Flandre orientale</b>                                                                                                                            |         |                                                           |                                                                                       |                                                          |
| Steps Asse - Halle - Zuid-Oost-Vlaanderen                                                                                                                       | 28.100  | 969,00                                                    | 576,00                                                                                | 362,00                                                   |
| Steps Gent - Meetjesland                                                                                                                                        | 28.800  | 969,00                                                    | 576,00                                                                                | 362,00                                                   |
| Steps Scheldeland - Waasland                                                                                                                                    | 18.300  | 969,00                                                    | 576,00                                                                                | 362,00                                                   |
| <b>Province du Brabant flamand + Bruxelles</b>                                                                                                                  |         |                                                           |                                                                                       |                                                          |
| Steps Asse - Halle - Zuid-Oost-Vlaanderen                                                                                                                       | 28.100  | 969,00                                                    | 576,00                                                                                | 362,00                                                   |
| Steps Oost-Brabant                                                                                                                                              | 18.100  | 969,00                                                    | 576,00                                                                                | 362,00                                                   |
| <b>Province de Flandre occidentale</b>                                                                                                                          |         |                                                           |                                                                                       |                                                          |
| Steps Kortrijk - Waregem - Oudenaarde                                                                                                                           | 17.700  | 969,00                                                    | 576,00                                                                                | 362,00                                                   |
| Steps Midden - West - Vlaanderen                                                                                                                                | 16.400  | 969,00                                                    | 576,00                                                                                | 362,00                                                   |
| Steps Noord - West - Vlaanderen                                                                                                                                 | 29.200  | 969,00                                                    | 576,00                                                                                | 362,00                                                   |

- Suppléments :
- Couverture C : +10%
  - Couverture B et D : +25%
  - Publireportage : +150 EUR

Steps est un magazine de qualité, tant au niveau de son contenu rédactionnel que promotionnel. C'est la raison pour laquelle il est essentiel que le lay-out et le contenu des annonces soient en concordance avec le positionnement de ce magazine de qualité. Par conséquent, des mentions de prix agressives, des réductions saillantes ou un lay-out criard ne sont pas acceptés.



**Roularta**  
**Local Media**  
*wide is wonderful*

#### Tarifs annonces Zeeuwsch-Vlaams Advertentieblad

Valables à partir du 1-1-2021. Prix en EUR, TVA et 3,85% de contribution à l'environnement non comprises. Pas d'application pour les annonces emploi et immo.

|                                      |        | 1/1 page<br>Quadri  | 1/2 page<br>Quadri                            | 1/4 page<br>Quadri  |
|--------------------------------------|--------|---------------------|-----------------------------------------------|---------------------|
|                                      | Tirage | 367 mm H x 256 mm L | 181 mm H x 256 mm L ou<br>367 mm H x 126 mm L | 181 mm H x 126 mm L |
| Zeeuwsch Vlaams Advertentieblad      | 51.600 | 1.184,00            | 817,00                                        | 438,00              |
| Zeeuwsch Vlaams Advertentieblad Oost | 38.500 | 1.058,00            | 608,00                                        | 346,00              |
| Zeeuwsch Vlaams Advertentieblad West | 13.400 | 514,00              | 355,00                                        | 190,00              |

#### Suppléments :

- Page rédactionnelle : + 25%
- Emplacement spécifique : + 25%
- Dernière page : + 100%



**Roularta**  
**Local Media**  
wide is wonderful

#### Tarifs annonces Krant van West-Vlaanderen par édition

Valables à partir du 1-1-2021. Prix en EUR, TVA non comprise. Pas d'application pour les annonces emploi et immo.

|                                    | Nombre de lecteurs | 1/1 page<br>367 mm H x<br>256 mm L<br><br>Quadri | 1/2 page<br>181 mm H x<br>256 mm L<br><br>Quadri | Bandeau<br>100 mm H x<br>256 mm L<br><br>Quadri | Pavé sur<br>la couverture<br>75 mm H x<br>80 mm L<br>Quadri | Bandeau sur<br>la couverture<br>75 mm H x<br>256 mm L | Pavé sur<br>la couverture<br>intérieure<br>75 mm H x<br>80 mm L | Bandeau sur<br>la couverture<br>intérieure<br>75 mm H x<br>256 mm L |
|------------------------------------|--------------------|--------------------------------------------------|--------------------------------------------------|-------------------------------------------------|-------------------------------------------------------------|-------------------------------------------------------|-----------------------------------------------------------------|---------------------------------------------------------------------|
| <b>Toutes les éditions locales</b> | 624.774            | 6.664,00                                         | 3.550,00                                         | 2.088,00                                        | 1.634,00                                                    | 4.903,00                                              | n.v.t.                                                          | n.v.t.                                                              |
| Brugsch Handelsblad                | 177.826            | 2.847,00                                         | 1.517,00                                         | 892,00                                          | 698,00                                                      | 2.095,00                                              | 349,00                                                          | 1.047,00                                                            |
| De Weekbode Roeselare-Izegem-Tielt | 157.582            | 2.847,00                                         | 1.517,00                                         | 892,00                                          | 698,00                                                      | 2.095,00                                              | 349,00                                                          | 1.047,00                                                            |
| De Zeewacht Kust                   | 55.278             | 2.144,00                                         | 1.142,00                                         | 672,00                                          | 526,00                                                      | 1.578,00                                              | 263,00                                                          | 789,00                                                              |
| Het Wekelijks Nieuws Westhoek      | 112.702            | 2.745,00                                         | 1.462,00                                         | 860,00                                          | 673,00                                                      | 2.019,00                                              | 337,00                                                          | 1.010,00                                                            |
| KW Kortrijk-Menen-Waregem          | 121.386            | 2.745,00                                         | 1.462,00                                         | 860,00                                          | 673,00                                                      | 2.019,00                                              | 337,00                                                          | 1.010,00                                                            |

Emplacement spécifique : 10%

#### Tarifs annonces KW Weekend

Valables à partir du 1-1-2021. Prix en EUR, TVA non comprise. Pas d'application pour les annonces emploi et immo.

|            | 2/1 page<br>Quadri<br><br>285 mm H x<br>470 mm L | 1/1 page<br>Quadri<br><br>285 mm H x<br>235 mm L | 1/2 page<br>Quadri<br><br>130 mm H x<br>215 mm L<br><br>265 mm H x<br>105 mm L | 1/4 page<br>Quadri<br><br>130 mm H x<br>105 mm L<br><br>63 mm H x<br>215 mm L |
|------------|--------------------------------------------------|--------------------------------------------------|--------------------------------------------------------------------------------|-------------------------------------------------------------------------------|
| KW Weekend | 4.120,00                                         | 2.850,00                                         | 1.800,00                                                                       | 920,00                                                                        |

#### Tarifs annonces KW Weekend RED

Valables à partir du 1-1-2021. Prix en EUR, TVA non comprise. Pas d'application pour les annonces emploi et immo.

|                | 2/1 page<br>Quadri<br><br>285 mm H x<br>470 mm L | 1/1 page<br>Quadri<br><br>285 mm H x<br>235 mm L | 1/2 page<br>Quadri<br><br>130 mm H x<br>215 mm L<br><br>265 mm H x<br>105 mm L | 1/4 page<br>Quadri<br><br>130 mm H x<br>105 mm L<br><br>63 mm H x<br>215 mm L |
|----------------|--------------------------------------------------|--------------------------------------------------|--------------------------------------------------------------------------------|-------------------------------------------------------------------------------|
| KW Weekend RED | 4.120,00                                         | 2.850,00                                         | 1.800,00                                                                       | 920,00                                                                        |



## ONLINE PROPRES SITES WEB

### Tarif annonces sites web et newsletters propres titres

Valables à partir du 1-1-2021. Prix en EUR, TVA non comprise.

| dezondag.be                                            | Tarifs par semaine (1) |          |
|--------------------------------------------------------|------------------------|----------|
| Package Leaderboard header + leaderboard 2 + half page | 50% SOV                | 100% SOV |
|                                                        | 1.200,00               | 2.000,00 |

(1) Campagne du lundi au dimanche inclus

| De Zondag Newsletter                       | Tarifs par semaine (1) |          |
|--------------------------------------------|------------------------|----------|
| Package e-leaderboard + e-medium rectangle | 50% SOV                | 100% SOV |
|                                            | n/a                    | 1.500,00 |

(1) 1 newsletter par semaine le dimanche

| steps.be                                               | Tarifs par semaine (1) |          | Tarifs par mois (2) |          | Tarifs pour 6 mois |
|--------------------------------------------------------|------------------------|----------|---------------------|----------|--------------------|
| Package Leaderboard header + leaderboard 2 + Half page | 50% SOV                | 100% SOV | 50% SOV             | 100% SOV |                    |
|                                                        | 400,00                 | 700,00   | 1.400,00            | 2.450,00 |                    |
| Mini-advertorial (max. 300 mots)                       |                        |          |                     |          | 375,00             |
| Maxi-advertorial (max. 750 mots)                       |                        |          |                     |          | 750,00             |

(1) Campagne du lundi au dimanche inclus

(2) Campagne du 1er du mois jusqu'à la fin du mois

| Steps Newsletter                           | Tarifs par semaine (1) |          |
|--------------------------------------------|------------------------|----------|
| Package e-leaderboard + e-medium rectangle | 50% SOV                | 100% SOV |
|                                            | n/a                    | 1.000,00 |

(1) 2 newsletters par semaine (mardi et vendredi)

| communie.be                     | Tarifs par an (1) |          |
|---------------------------------|-------------------|----------|
|                                 | 50% SOV           | 100% SOV |
| Leaderboard                     | 1.950,00          | n/a      |
| Half page                       | 1.690,00          | n/a      |
| Medium rectangle                | 1.300,00          | n/a      |
| Mini-advertorial (max 300 mots) | n/a               | 375,00   |
| Maxi-advertorial (max 750 mots) | n/a               | 750,00   |
| Adresse sur l'indexe            | n/a               | 125,00   |
| Content sponsorship catégorie   | n/a               | 75,00    |
| Propre page                     | n/a               | 185,00   |

(1) La campagne se déroule 1 an à compter de la date de début

| Newsletter Communieplanner | Tarifs (1) |          |
|----------------------------|------------|----------|
|                            | 50% SOV    | 100% SOV |
| Leaderboard                | 1.000,00   | n/a      |
| Medium Rectangle           | 875,00     | n/a      |

(1) 21 newsletters





## ONLINE PROPRES SITES WEB

### Tarif annonces sites web et newsletters propres titres

Valables à partir du 1-1-2021. Prix en EUR, TVA non comprise.

| lovingyou.be                    | Tarifs par semaine (1) |          |
|---------------------------------|------------------------|----------|
|                                 | 50% SOV                | 100% SOV |
| Leaderboard                     | 1.200,00               | n/a      |
| Medium Rectangle                | 750,00                 | n/a      |
| Mini-advertorial (max 300 mots) | n/a                    | 375,00   |
| Maxi-advertorial (max 750 mots) | n/a                    | 750,00   |

(1) La campagne se déroule 1 an à compter de la date de début

| lovingyou newsletter | Tarifs par newsletter (1) |          |
|----------------------|---------------------------|----------|
|                      | 50% SOV                   | 100% SOV |
| Leaderboard          | 410,00                    | n/a      |
| Medium Rectangle     | 360,00                    | n/a      |

(1) 1 newsletter par mois

| KW.be                                                        | Tarifs par semaine (1)         |                                 |                                 |                                 |
|--------------------------------------------------------------|--------------------------------|---------------------------------|---------------------------------|---------------------------------|
|                                                              | 50.000 impressions/<br>semaine | 100.000 impressions/<br>semaine | 200.000 impressions/<br>semaine | 300.000 impressions/<br>semaine |
| Take-Over                                                    | n/a                            | 840,00                          | 1.570,00                        | 2.200,00                        |
| Premium Board<br>(alternativement leadboard et Half<br>page) | 410,00                         | 770,00                          | 1.430,00                        | 2.000,00                        |
| Interscroller                                                | 460,00                         | 850,00                          | n/a                             | n/a                             |
| Half Medium Rectangle                                        | n/a                            | 400,00                          | 700,00                          | 999,00                          |

(1) Campagne du lundi au dimanche inclus

| KW newsletter             | Tarifs par semaine (1) |
|---------------------------|------------------------|
| e-leaderboard             | 1.482,00               |
| e-medium rectangle        | 1.270,00               |
| e-half medium rectangle 1 | 1.016,00               |
| e-half medium rectangle 2 | 847,00                 |
| e-half leaderboard        | 847,00                 |

(1) les newsletters sont envoyées 7j / 7 sur réservation par semaine (du lundi au dimanche)

Roularta  
Local Media  
wide is wonderful



**Tarifs annonces Digital**  
 Valables à partir du 1-1-2021. Prix en EUR, TVA non comprise.

| LOCAL DISPLAY ADVERTISING | Omnichannel (*) |          |       | Stand Alone     |          |       |
|---------------------------|-----------------|----------|-------|-----------------|----------|-------|
|                           | #impressions    | tarif    | cpm   | #impressions    | tarif    | cpm   |
| Tarifs par semaine        |                 |          |       |                 |          |       |
|                           | 15.000          | 200,00   | 13,33 |                 |          |       |
|                           | 30.000          | 390,00   | 13,00 | 30.000          | 450,00   | 15,00 |
|                           | 50.000          | 615,00   | 12,30 | 50.000          | 695,00   | 13,90 |
|                           | 75.000          | 885,00   | 11,80 | 75.000          | 945,00   | 12,60 |
|                           | 100.000         | 1.095,00 | 10,95 | 100.000         | 1.145,00 | 11,45 |
|                           | 150.000         | 1.545,00 | 10,30 | 150.000         | 1.595,00 | 10,63 |
|                           | 200.000         | 1.990,00 | 9,95  | 200.000         | 2.015,00 | 10,08 |
|                           | 250.000         | 2.425,00 | 9,70  | 250.000         | 2.425,00 | 9,70  |
|                           | 300.000         | 2.850,00 | 9,50  | 300.000         | 2.850,00 | 9,50  |
|                           | 400.000         | 3.690,00 | 9,23  | 400.000         | 3.690,00 | 9,23  |
|                           | 500.000 et plus | 4.490,00 | 8,98  | 500.000 et plus | 4.490,00 | 8,98  |

(\*) si combinée avec une annonce en print

| GOCAR | Take-over   | Partnerbox        |
|-------|-------------|-------------------|
|       | 150/semaine | 350/mois/province |

SOV 25% ou 50% en fonction de la région  
 Dépenses minimales : € 300 / semaine

| IMMOVLAN | Take-over   |
|----------|-------------|
|          | 150/semaine |

SOV 25% ou 50% en fonction de la région  
 Dépenses minimales : € 300 / semaine

| PROXILETTER | A partir de #impressions | A partir de #impressions | cpm    |
|-------------|--------------------------|--------------------------|--------|
|             | 0                        | 124.999                  | € 5,00 |
|             | 125.000                  | 199.999                  | € 4,80 |
|             | 200.000                  | 274.999                  | € 4,60 |
|             | 275.000                  | 349.999                  | € 4,40 |
|             | 350.000                  | 424.999                  | € 4,20 |
|             | 425.000                  | 499.999                  | € 4,00 |
|             | 500.000                  | 599.999                  | € 3,80 |
|             | 600.000                  | 699.999                  | € 3,60 |
|             | 700.000                  | 799.999                  | € 3,40 |
|             | 800.000                  | 899.999                  | € 3,20 |
|             | 900.000                  | 999.999                  | € 3,00 |
|             | 1.000.000                | 1.249.999                | € 2,80 |
|             | 1.250.000                | 1.749.999                | € 2,60 |
|             | 1.750.000                | 2.499.999                | € 2,40 |
|             | 2.500.000                | 3.749.999                | € 2,30 |
|             | 3.750.000                | 10.000.000               | € 2,20 |

Dépenses minimales : € 300 / semaine #impressions = #newsletters envoyées



**Tarifs annonces Digital**  
 Valables à partir du 1-1-2021. Prix en EUR, TVA non comprise.

| MIJN STAD TV                | Omnichannel (*) |          |       | Stand Alone   |          |       |
|-----------------------------|-----------------|----------|-------|---------------|----------|-------|
|                             | #impressions    | tarif    | cpm   | #impressions  | tarif    | cpm   |
| tarif par cluster / semaine |                 |          |       |               |          |       |
|                             | 12.500          | 200,00   | 16,00 |               |          |       |
|                             | 25.000          | 390,00   | 15,60 |               |          |       |
|                             | 37.500          | 565,00   | 15,07 |               |          |       |
|                             | 50.000          | 720,00   | 14,40 | 50.000        | 750,00   | 15,00 |
|                             | 75.000          | 990,00   | 13,20 | 75.000        | 1.035,00 | 13,80 |
|                             | 100.000         | 1.260,00 | 12,60 | 100.000       | 1.310,00 | 13,10 |
|                             | 150.000         | 1.800,00 | 12,00 | 150.000       | 1.850,00 | 12,33 |
|                             | 200.000         | 2.340,00 | 11,70 | 200.000       | 2.390,00 | 11,95 |
|                             | 250.000         | 2.850,00 | 11,40 | 250.000       | 2.880,00 | 11,52 |
|                             | 350.000         | 3.885,00 | 11,10 | 350.000       | 3.885,00 | 11,10 |
|                             | 500.000         | 5.400,00 | 10,80 | 500.000       | 5.400,00 | 10,80 |
|                             | plus (x1.250)   |          | 10,50 | plus (x1.250) |          | 10,50 |

(\*) si combinée avec une annonce en print

| MIJN STAD CONTENT | Pakket Goe Gezien |        |       | Pakket Vollenbak |          |       |
|-------------------|-------------------|--------|-------|------------------|----------|-------|
|                   | #impressions      | tarif  | cpm   | #impressions     | tarif    | cpm   |
|                   | 40.000            | 540,00 | 13,50 | 40.000           | 540,00   | 13,50 |
|                   |                   |        |       | 80.000           | 1.000,00 | 12,50 |
|                   |                   |        |       | 160.000          | 1.760,00 | 11,00 |
|                   |                   |        |       | 240.000          | 2.520,00 | 10,50 |
|                   |                   |        |       | 320.000          | 3.200,00 | 10,00 |
|                   |                   |        |       | 400.000          | 3.800,00 | 9,50  |
|                   |                   |        |       | 480.000 et plus  | 4.320,00 | 9,00  |



| Tarifs annonces - special issues                                                                                                                                                 |                                                 |                                                                    |          |          |            |            |            |            |          |
|----------------------------------------------------------------------------------------------------------------------------------------------------------------------------------|-------------------------------------------------|--------------------------------------------------------------------|----------|----------|------------|------------|------------|------------|----------|
| Valables à partir du 1-1-2021. Prix en EUR, TVA et 3,85% de contribution à l'environnement non comprises le cas échéant*.<br>Pas d'application pour les annonces emploi et immo. |                                                 |                                                                    |          |          |            |            |            |            |          |
|                                                                                                                                                                                  | Format 1/1 page<br>(autres formats sur demande) | Date de parution                                                   | 2/1 page | 1/1 page | 1/2 page V | 1/2 page H | 1/4 page V | 1/4 page H | 1/8 page |
| <b>De Streekkrant - De Zondag</b>                                                                                                                                                |                                                 |                                                                    |          |          |            |            |            |            |          |
| Gentse Feesten Magazine (sous réserve)                                                                                                                                           | 229 mm H x 155 mm L                             | 02/06/2021                                                         | 2.730,00 | 1.516,00 | 897,00     | 897,00     | n/a        | 432,00     | n/a      |
| Genste Streek Rand                                                                                                                                                               | 367 mm H x 256 mm L                             | 03/03/2021<br>28/04/2021<br>30/06/2021<br>29/09/2021<br>08/12/2021 | 2.464,00 | 1.232,00 | 770,00     | n/a        | n/a        | 451,00     | n/a      |
| <b>Steps</b>                                                                                                                                                                     |                                                 |                                                                    |          |          |            |            |            |            |          |
| Steps Stay/Vacation                                                                                                                                                              | 285 mm H x 225 mm L                             | 12/06/2021                                                         | 3.115,00 | 1.550,00 | 816,00     | 816,00     | 449,00     | 449,00     |          |
| Steps Kust                                                                                                                                                                       | 285 mm H x 225 mm L                             | 03/07/2021                                                         | 1.816,00 | 969,00   | 576,00     | 576,00     | 362,00     | 362,00     |          |
| Steps Kust Eindejaar                                                                                                                                                             | 285 mm H x 225 mm L                             | 18/12/2021                                                         | 1.816,00 | 969,00   | 576,00     | 576,00     | 362,00     | 362,00     |          |
| Knack Weekend Black, editie Knokke                                                                                                                                               | 267mm H x 202mm L                               | 28/7/2021                                                          | 3.142,00 | 1.836,00 | 1.045,00   | 1.045,00   | n/a        | n/a        |          |
| <b>Krant van West-Vlaanderen</b>                                                                                                                                                 |                                                 |                                                                    |          |          |            |            |            |            |          |
| BeeBee                                                                                                                                                                           | 367mm H x 256mm L (bords perdus)                | 05/02/2021                                                         | n/a      | 2.850,00 | 1.800,00   | 1.800,00   | n/a        | n/a        | n/a      |
| Special Wielrennen                                                                                                                                                               | 367mm H x 256mm L (bords perdus)                | 26/02/2021                                                         | 4.120,00 | 2.850,00 | 1.800,00   | 1.800,00   | 920,00     | 920,00     | 520,00   |
| KW Kortweg Voorjaar                                                                                                                                                              | 285mm H x 235mm L (bords perdus)                | 12/03/2021                                                         | 4.120,00 | 2.850,00 | 1.800,00   | 1.800,00   | 920,00     | 920,00     | n/a      |
| Vastgoedgids Voorjaar                                                                                                                                                            | 285mm H x 235mm L (bords perdus)                | 26/03/2021                                                         | 2.150,00 | 1.425,00 | 900,00     | 900,00     | 510,00     | 510,00     | 285,00   |
| Leren in West-Vlaanderen                                                                                                                                                         | 285mm H x 235mm L (bords perdus)                | 02/04/2021                                                         | 4.120,00 | 2.850,00 | 1.800,00   | 1.800,00   | 920,00     | 920,00     | n/a      |
| Bedrijvig West-Vlaanderen                                                                                                                                                        | 285mm H x 235mm L (bords perdus)                | 07/05/2021                                                         | 4.120,00 | 2.850,00 | 1.800,00   | 1.800,00   | 920,00     | 920,00     | n/a      |
| KW Vakantie                                                                                                                                                                      | 285mm H x 235mm L (bords perdus)                | 04/06/2021                                                         | 7.000,00 | 4.125,00 | 2.625,00   | 2.625,00   | 1.343,00   | 1.343,00   | 825,00   |
| KW Rallyspecial                                                                                                                                                                  | 367mm H x 256mm L (niet bords perdus)           | 18/06/2021                                                         | n/a      | 1.570,00 | 850,00     | 850,00     | 525,00     | 525,00     | n/a      |
| KW Voetbalgids                                                                                                                                                                   | 367mm H x 256mm L (bords perdus)                | 27/08/2021                                                         | n/a      | 1.500,00 | 800,00     | 800,00     | 500,00     | 500,00     | 250,00   |
| KW Zorgspecial                                                                                                                                                                   | 285mm H x 235mm L (bords perdus)                | 03/09/2021                                                         | 4.120,00 | 2.850,00 | 1.800,00   | 1.800,00   | 920,00     | 920,00     | n/a      |
| Het Lekker Westen                                                                                                                                                                | 285mm H x 235mm L (bords perdus)                | 17/09/2021                                                         | n/a      | 2.850,00 | n/a        | n/a        | n/a        | n/a        | n/a      |
| Vastgoedgids Najaar                                                                                                                                                              | 285mm H x 235mm L (bords perdus)                | 24/09/2021                                                         | 2.150,00 | 1.425,00 | 900,00     | 900,00     | 510,00     | 510,00     | 285,00   |
| KW Kortweg Najaar                                                                                                                                                                | 285mm H x 235mm L (bords perdus)                | 01/10/2021                                                         | 4.120,00 | 2.850,00 | 1.800,00   | 1.800,00   | 920,00     | 920,00     | n/a      |
| Het Beste van West-Vlaanderen                                                                                                                                                    | 285mm H x 235mm L (bords perdus)                | 19/11/2021                                                         | 4.120,00 | 2.850,00 | 1.800,00   | 1.800,00   | 920,00     | 920,00     | n/a      |

\* Aucune contribution de l'environnement pour les Spécials du Krant van West-Vlaanderen Specials



**Roularta  
Local Media**  
wide is wonderful

| Tarifs annonces - special issues                                                                                                                                                 |                                                    |                     |          |          |            |            |            |            |          |
|----------------------------------------------------------------------------------------------------------------------------------------------------------------------------------|----------------------------------------------------|---------------------|----------|----------|------------|------------|------------|------------|----------|
| Valables à partir du 1-1-2021. Prix en EUR, TVA et 3,85% de contribution à l'environnement non comprises le cas échéant*.<br>Pas d'application pour les annonces emploi et immo. |                                                    |                     |          |          |            |            |            |            |          |
|                                                                                                                                                                                  | Format 1/1 page<br>(autres formats<br>sur demande) | Date<br>de parution | 2/1 page | 1/1 page | 1/2 page V | 1/2 page H | 1/4 page V | 1/4 page H | 1/8 page |
| <b>KW Semaineend</b>                                                                                                                                                             |                                                    |                     |          |          |            |            |            |            |          |
| KW Weekend XL Geluk                                                                                                                                                              | 285mm H x 235mm L<br>(bords perdus)                | 22/01/2021          | n/a      | 2.850,00 | 1.800,00   | 1.800,00   | 920,00     | 920,00     | n/a      |
| KW Weekend XL Liefde                                                                                                                                                             | 285mm H x 235mm L<br>(bords perdus)                | 12/02/2021          | n/a      | 2.850,00 | 1.800,00   | 1.800,00   | 920,00     | 920,00     | n/a      |
| KW Weekend XL Wonen                                                                                                                                                              | 285mm H x 235mm L<br>(bords perdus)                | 19/02/2021          | n/a      | 2.850,00 | 1.800,00   | 1.800,00   | 920,00     | 920,00     | n/a      |
| KW Weekend XL Mode                                                                                                                                                               | 285mm H x 235mm L<br>(bords perdus)                | 05/03/2021          | n/a      | 2.850,00 | 1.800,00   | 1.800,00   | 920,00     | 920,00     | n/a      |
| KW Weekend XL Green                                                                                                                                                              | 285mm H x 235mm L<br>(bords perdus)                | 19/03/2021          | n/a      | 2.850,00 | 1.800,00   | 1.800,00   | 920,00     | 920,00     | n/a      |
| KW Weekend XL Mama                                                                                                                                                               | 285mm H x 235mm L<br>(bords perdus)                | 30/04/2021          | n/a      | 2.850,00 | 1.800,00   | 1.800,00   | 920,00     | 920,00     | n/a      |
| KW Weekend XL Ly...<br>(guest editor)                                                                                                                                            | 285mm H x 235mm L<br>(bords perdus)                | 11/06/2021          | n/a      | 2.850,00 | 1.800,00   | 1.800,00   | 920,00     | 920,00     | n/a      |
| KW Weekend XL Mode                                                                                                                                                               | 285mm H x 235mm L<br>(bords perdus)                | 10/09/2021          | n/a      | 2.850,00 | 1.800,00   | 1.800,00   | 920,00     | 920,00     | n/a      |
| KW Weekend XL Interieur                                                                                                                                                          | 285mm H x 235mm L<br>(bords perdus)                | 08/10/2021          | n/a      | 2.850,00 | 1.800,00   | 1.800,00   | 920,00     | 920,00     | n/a      |
| KW Weekend XL Luxe                                                                                                                                                               | 285mm H x 235mm L<br>(bords perdus)                | 22/10/2021          | n/a      | 2.850,00 | 1.800,00   | 1.800,00   | 920,00     | 920,00     | n/a      |
| KW Weekend XL Feest                                                                                                                                                              | 285mm H x 235mm L<br>(bords perdus)                | 03/12/2021          | n/a      | 2.850,00 | 1.800,00   | 1.800,00   | 920,00     | 920,00     | n/a      |

\* Pas de taxe à l'environnement pour les Spéciaux du Krant van West-Vlaanderen